DGC 200
數位眼表檢查鏡

DEC 200
數位免散瞳眼底鏡

DEA 200
眼前部攝影機

赫羅斯 horus SCOPE
五百萬畫素全眼部篩查套組

TAIWAN EXCELLENCE 2017

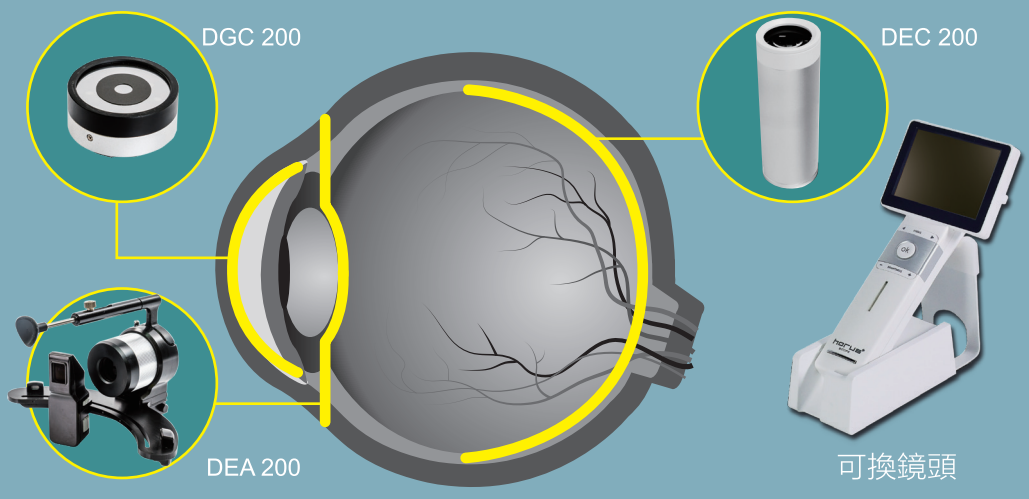

赫羅斯全眼部篩查套組，能拍攝從眼前房到眼後房的廣角高清影像。領先全球500萬畫素、可拆卸搭配的鏡組，讓全眼部篩查變得更輕便且清晰。

FDA CFDA CE

赫羅斯五百萬畫素全眼部篩查套組

HORUS DEC 200 / DEA 200 / DGC 200

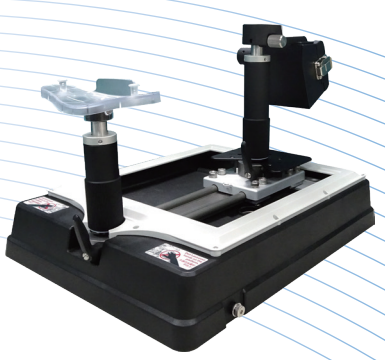

3.5吋觸控螢幕

直覺化使用者介面

影像傳輸便利

USB/SD卡/Wi-Fi SD卡
(選配)

操作一手掌握

簡潔易懂的控制鍵

可攜式移動下巴架

減少手震

輕巧便攜

實機拍攝

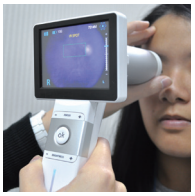

MiiS Horus+scope DEC 200

視角	45度
尺寸	20.90 cm x 9.00 cm x 20.30 cm
光源	白光 與 紅外光
固視燈	7 個內建固視點
運作距離	24 mm

MiiS Horus+scope DEA 200

尺寸	232mm x 160mm x 220mm
光源	LED
放大倍率	10x and 16x
裂隙長度	10mm
裂隙寬度	0.2mm、0.2mm、0.5mm、2mm、5mm、10mm
裂隙投射角度	水平 ± 45°
濾光器	綠光 / 藍光
運作距離	80mm

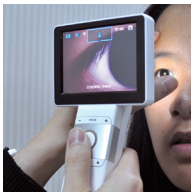

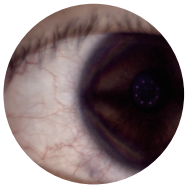

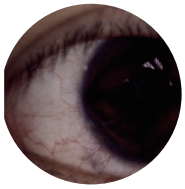

MiiS Horus+scope DGC 200

視角	21 mm x 16.4 mm x 12.5 mm
尺寸	10.70cm * 9.00cm* 20.30cm
光源	白光
運作距離	50mm ~ 65mm

主　機

視角	自動 / 手動對焦 -20D~+20D	動態影像輸出	AV out或 USB即時影像輸出
瞳孔大小	免散瞳 3.5 mm	檔案儲存	SD卡，支援 2GB到 32GB
相機解析度	500萬畫素 (2592 * 1944)	電源	可重複充電的鋰電池
顯示器	3.5" 全彩 TFT-LCD 觸碰螢幕	輸入輸出電壓	Input :100~240 VAC, 50/60 Hz , 0.3A Output: 5V DC, 2A
傳輸介面	Mini USB and AV 輸出	充電時間	5 小時
圖片格式	JPEG (照片) and H.264 (影片)	運作時間	3 小時

● 產品內容若有變更，以更新規格為主，本型錄僅供參考。

晉弘科技股份有限公司
● 電話：03-5798860　● E-mail：sales@miis.com.tw　● www.miis.com.tw
● 300091 新竹市園區二路 11 號 6 樓