horus SCOPE

赫羅斯數位診察鏡 DSC 300

- 多點觸控 LCD 螢幕
- 影像傳輸便利，可透過 USB / SD卡 / Wi-Fi / 藍牙。
- HDMI 高畫質HD影像擷取

DSC 300 + DIB 100

赫羅斯醫學影像傳輸裝置 DIB 100

- 糖網病徵標示
- Wi-Fi 網絡安全
- 快速充電

人工智能 + 邊緣運算

- AI 糖尿病視網膜病變篩檢全方位解決方案
- 數位醫療影像診斷器材的創新提供者：
  赫羅斯手持式數位眼底相機，可即時提供影像。

赫羅斯視網膜影像分析軟體AI-DR

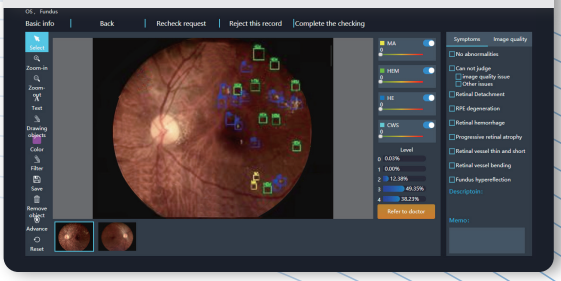

實機拍攝

DEC200
數位眼底鏡

DGC 200
數位眼表檢查鏡

DEA 200
數位眼前房攝影機

DIB 100 使用介面

開機按鈕

指示燈：
電源 (藍色)
資料分析 (白色)
資料傳輸 (琥珀色)

規格

項目		DSC 300
中央處理器		DM388
感測器		高畫質 5 百萬畫素 (2592*1944)
LCD 螢幕		3.5 吋全彩、多點觸控 LCD 螢幕
麥克風		O
揚聲器		O
檔案儲存		Micro SD card (2 ~ 32G)
介面	Wi - Fi	內置
	藍牙	內置
	Micro HDMI (1920 x 1080)	O
	磁性充電座	O
	Mini USB	O
功能	自動對焦	O
	Auto capture (DEC 200 only)	O
	自動曝光	O
	快速檢查	O
鏡頭	DEC 200	O
	DEA 200	O
	DGC 200	O
圖片解析度		2560 x 1920
視頻解析度		2560 x 1920
UVC 解析度		640 x 480

項目	DIB 100
人工智慧性能	1.3 TFLOPs
圖形處理器	256-core NVIDIA Pascal™ GPU
中央處理器	Dual-core NVIDIA denver 264-bit CPU and quad-core ARM ® Cortex ®-A57 MP core
記憶體	8GB 128-bit LPDDR4 memory
儲存大小	32GB eMMC 5.1
Wi-Fi	內置
指示燈	3 LEDs：藍燈，琥珀色，白色
變壓器輸入電源	12V@3A
輸出電源	5V@1.2A

• 產品內容若有變更，以更新規格為主，本型錄僅供參考。

MiiS

Medimaging Integrated Solution Inc.
晉 弘 科 技 股 份 有 限 公 司

電話 03-579-8860 傳真 03-579-8011
地址 300091 新竹市園區二路11號6樓
網站 www.miis.com.tw
Email sales@miis.com.tw